AUSSCHREIBUNG

37. Haideburger Waldlauf

des ESV Lok Dessau e.V.
Sonntag, **02. März 2014**
Start 10:00 Uhr

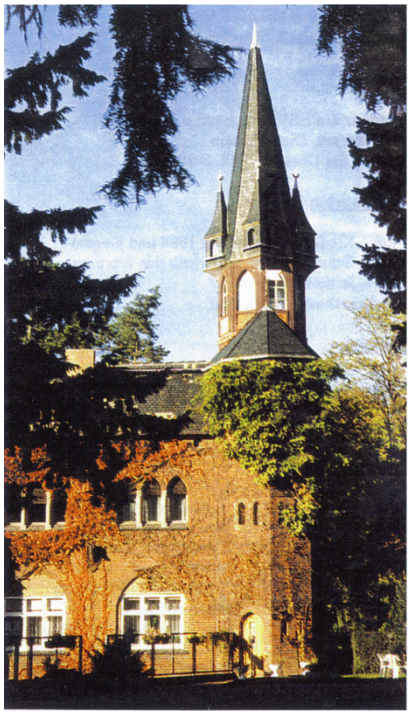

Start in die Laufsaison 2014

ANREISE

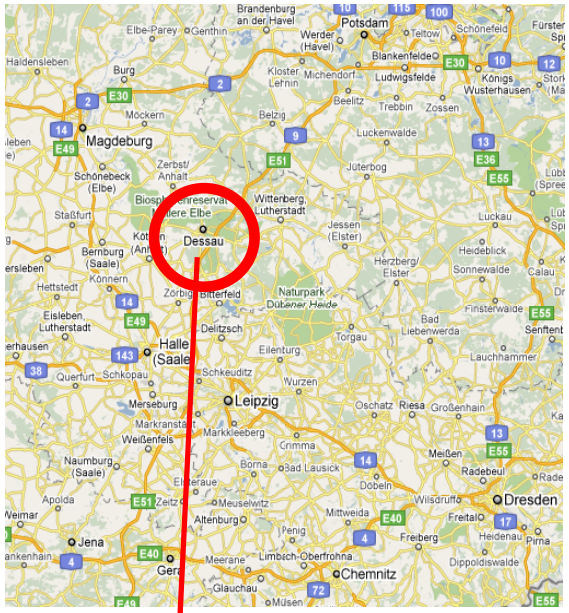

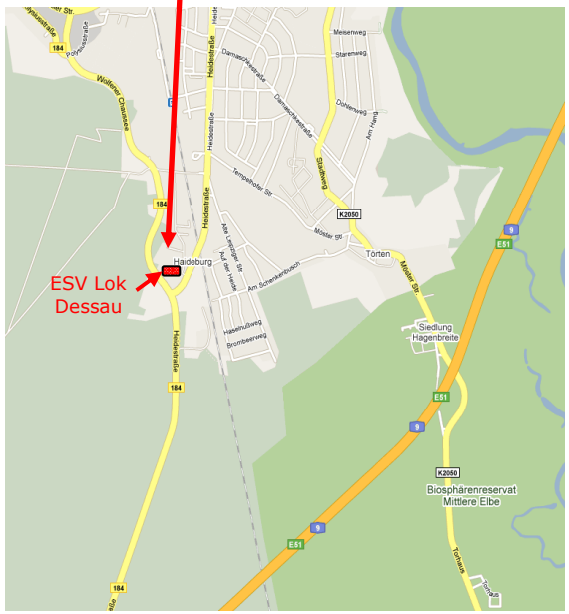

Erklärung:

Mit meiner Teilnahme am **Haideburger Waldlauf** erkenne ich den Haftungsausschluss des Veranstalters Schäden jeder Art an. Ich erkläre, dass ich gesund und bei einer Krankenkasse versichert bin, sowie einen ausreichenden Trainingszustand besitze. Ich bin damit einverstanden, dass ich aus dem Rennen genommen werde, wenn ich Gefahr laufe, mich gesundheitlich zu schädigen. Ich erkläre mich außerdem damit einverstanden, dass in der Meldung angegebene Daten für die Zeitnahme, Platzierung und Erstellung von Start- und Ergebnislisten, sowie von mir gemachte Fotos, Filme und Videoaufnahmen ohne Vergütungsanspruch veröffentlicht werden können. Ich bestätige die Richtigkeit der von mir gemachten Angaben. (Hinweis lt. Datenschutz: Ihre Daten werden maschinell gespeichert)

Datum ..... Unterschrift

Bernd Knappe
Gropiusallee 49
06846 Dessau-Roßlau

ESV Lokomotive Dessau e. V • Peterholzstraße 15 • 06849 Dessau
Telefon: (0340) 8772 300 • Telefax: (069) 265 56151
www.esv-la.de

ANMELDUNG

Anmeldeformular für den „37. Haideburger Waldlauf" am 02.März 2014

Familienname, Vorname

Strasse und Hausnummer

Postleitzahl und Wohnort

Name des Vereins

Geburtsjahr

Geschlecht W M

(bitte ankreuzen)

Strecke 6 km 11 km HM

Vermerk d. Veranstalters (Start-Nummer)

ESV Lokomotive Dessau e. V • Peterholzstraße 15 • 06849 Dessau
Telefon: (0340) 8772 300 • Telefax: (069) 265 56151
www.esv-la.de

AUSSCHREIBUNGUNG

37. Haideburger Waldlauf

Sonntag, **02. März 2014,** Start 10:00 Uhr

Veranstalter/Ausrichter:

ESV Lokomotive Dessau e.V.
-Abt. Leichtathletik / Laufgruppe

Start/Ziel:

Am Sportplatz des ESV Lok Dessau e.V.
06849 Dessau, Dietrichshain
(Ortseingang Dessau – Süd, B 184)

Wettbewerbe:

- 6 km – Schüler/innen U14 und U16
  – Schüler/innen U18, U20, wJ18, wJ20
- 11 km – Frauen, Seniorinnen (Pokallauf)
  Männer, Senioren (ohne AK-Wertung)
- Halbmarathon – Männer, Senior (Pokallauf)
  – Frauen, Seniorinnen
  (ohne AK-Wertung)

Strecke:

Rundkurs im Haideburger Forst, auf überwiegend gut belaufbaren Waldwegen mit geringen Steigungen.
Alle Frauen / Seniorinnen sowie Männer / Senioren (11 km) durchlaufen 2 Schleifen.
Für den Halbmarathon sind von den Teilnehmern 4 Runden zu durchlaufen.

Rahmenprogramm:

Nordic – Walking

Wertungen:

- 6 km — AK Sieger, 2. und 3. Platz
- 11 km — Gesamtsieger/in, AK Siegerin, 2. und 3. Platz
- Halbmarathon — Gesamtsieger/in, AK Sieger, 2. und 3. Platz

Startgebühren:

- 6 km 2,00 €
- 11 km 7,00 €
- Halbmarathon 10,00 €

Siegerehrungen:

Urkunden und Sachpreise für den Sieger und Platzierte im Anschluss an die Läufe ab etwa 11:30 Uhr im Sportheim des ESV Lok Dessau
Preise werden nicht nachgesandt!
Ergebnisheft wird zugesandt – bitte Adresse angeben.

Meldungen an:

Bernd Knappe
Gropiusallee 49
06846 Dessau-Roßlau
Tel. / Fax: 0340-516 8293
Email: bauservice.knappe@web.de
oder online unter: www.esv-la.de

Meldeschluss: **23. Februar 2014**

Meldungen auf Meldeformular oder am Tag der Veranstaltung von 8:30 Uhr – 9:45 Uhr im Org.- Büro
Nachmeldegebühr: 2,00 € *
(* ausgenommen Kinder)

Parkplätze:

Ausreichend im Start- und Zielbereich

Wasch- und Umkleidemöglichkeiten:

Auf dem Sportplatz des ESV Lok Dessau