AUSSCHREIBUNG

39. Haideburger Waldlauf

des ESV Lok Dessau e.V.

Sonnabend, **05. März 2016**

Start 11:00 Uhr

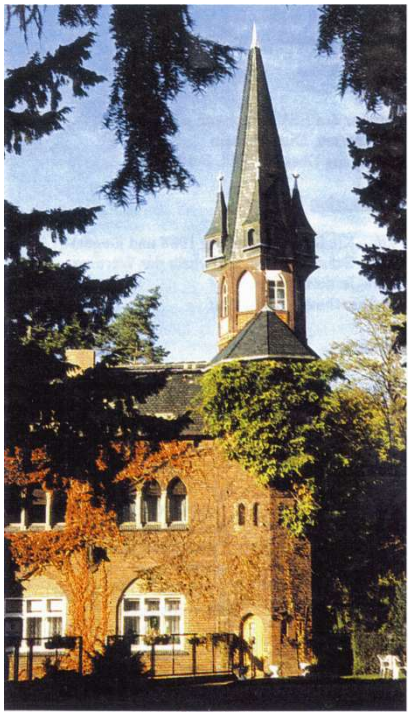

Start in die neue Laufsaison

2016

ANREISE

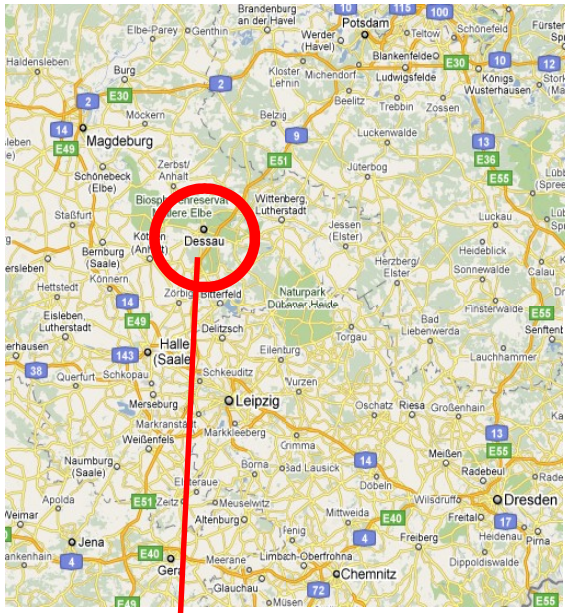

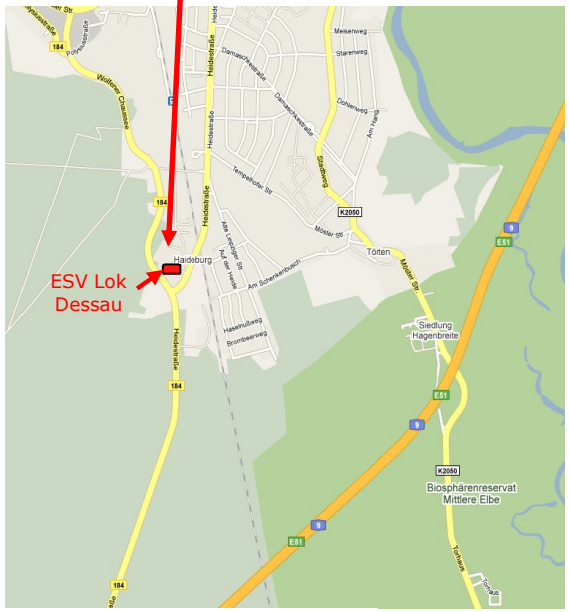

ESV LOKOMOTIVE DESSAU

Erklärung:

Mit meiner Teilnahme am **Haideburger Waldlauf** erkenne ich den Haftungsausschluss des Veranstalters Schäden jeder Art an.
Ich erkläre, dass ich gesund und bei einer Krankenkasse versichert bin, sowie einen ausreichenden Trainingszustand besitze. Ich bin damit einverstanden, dass ich aus dem Rennen genommen werde, wenn ich Gefahr laufe, mich gesundheitlich zu schädigen. Ich erkläre mich außerdem damit einverstanden, dass in der Meldung angegebene Daten für die Zeitnahme, Platzierung und Erstellung von Start- und Ergebnislisten, sowie von mir gemachte Fotos, Filme und Videoaufnahmen ohne Vergütungsanspruch veröffentlicht werden können. Ich bestätige die Richtigkeit der von mir gemachten Angaben.
(Hinweis lt. Datenschutz: Ihre Daten werden maschinell gespeichert)

Datum ..... Unterschrift

Bernd Knappe
Gropiusallee 49
06846 Dessau-Roßlau

ESV Lokomotive Dessau e. V • Peterholzstraße 15 • 06849 Dessau-Roßlau
Telefon: (0340) 230 2500 • Telefax: (069) 265 56151
www.esv-la.de

ANMELDUNG

AUSSCHREIBUNGUNG

Anmeldeformular für den „39. Haideburger Waldlauf" am 05. März 2016

Familienname, Vorname

Strasse und Hausnummer

Postleitzahl und Wohnort

Name des Vereins

Geburtsjahr **Geschlecht** W M

(bitte ankreuzen)

Strecke **6 km** **11 km** **HM**

Vermerk des Veranstalters (Start-Nummer)

(Kopieren des Anmeldeformulars für weitere Läufer ist erlaubt.)

ESV Lokomotive Dessau e. V • Peterholzstraße 15 • 06849 Dessau-Roßlau
Telefon: (0340) 230 2500 • Telefax: (069) 265 56151
www.esv-la.de

39. Haideburger Waldlauf

Sonnabend, **05. März 2016,** Start 11:00 Uhr

Veranstalter/Ausrichter:

ESV Lokomotive Dessau e.V.
-Abt. Leichtathletik / Laufgruppe

Start/Ziel:

Am Sportplatz des ESV Lok Dessau e.V.
06849 Dessau, Dietrichshain
(Ortseingang Dessau – Süd, B 184)

Wettbewerbe:

- 6 km – Schüler/innen U14 und U16
  – Schüler/innen U18, U20, wJ18, wJ20
- 11 km – Frauen, Seniorinnen (Pokallauf)
  Männer, Senioren (ohne AK-Wertung)
- Halbmarathon – Männer, Senior (Pokallauf)
  – Frauen, Seniorinnen
  (ohne AK-Wertung)

Strecke:

Rundkurs im Haideburger Forst, auf überwiegend gut belaufbaren Waldwegen mit geringen Steigungen.
Alle Frauen / Seniorinnen sowie Männer / Senioren (11 km) durchlaufen 2 Runden.
Für den Halbmarathon sind von den Teilnehmern 4 Runden zu durchlaufen.

Rahmenprogramm:

Nordic – Walking

Wertungen:

- 6 km — AK Sieger, 2. und 3. Platz
- 11 km — Gesamtsieger/in, AK Siegerin, 2. und 3. Platz
- Halbmarathon — Gesamtsieger/in, AK Sieger, 2. und 3. Platz

Startgebühren:

- 6 km 2,00 €
- 11 km 7,00 €
- Halbmarathon 10,00 €

Siegerehrungen:

Urkunden und Sachpreise für den Sieger und Platzierte im Anschluss an die Läufe ab etwa 12:30 Uhr im Sportheim des ESV Lok Dessau
Preise werden nicht nachgesandt!
Ergebnisse werden unter www.esv-la.de veröffentlicht.

Meldungen an:

Bernd Knappe
Gropiusallee 49
06846 Dessau-Roßlau
Tel. / Fax: 0340-516 8293
Email: simoneehrlich@googlemail.com
oder online unter: www.esv-la.de

Meldeschluss: **01. März 2016**

Meldungen auf Meldeformular oder am Tag der Veranstaltung von 09:30 Uhr – 10:45 Uhr im Org.- Büro
Nachmeldegebühr: 2,00 € *
(* ausgenommen Kinder)

Parkplätze:

Ausreichend im Start- und Zielbereich

Wasch- und Umkleidemöglichkeiten:

Auf dem Sportplatz des ESV Lok Dessau